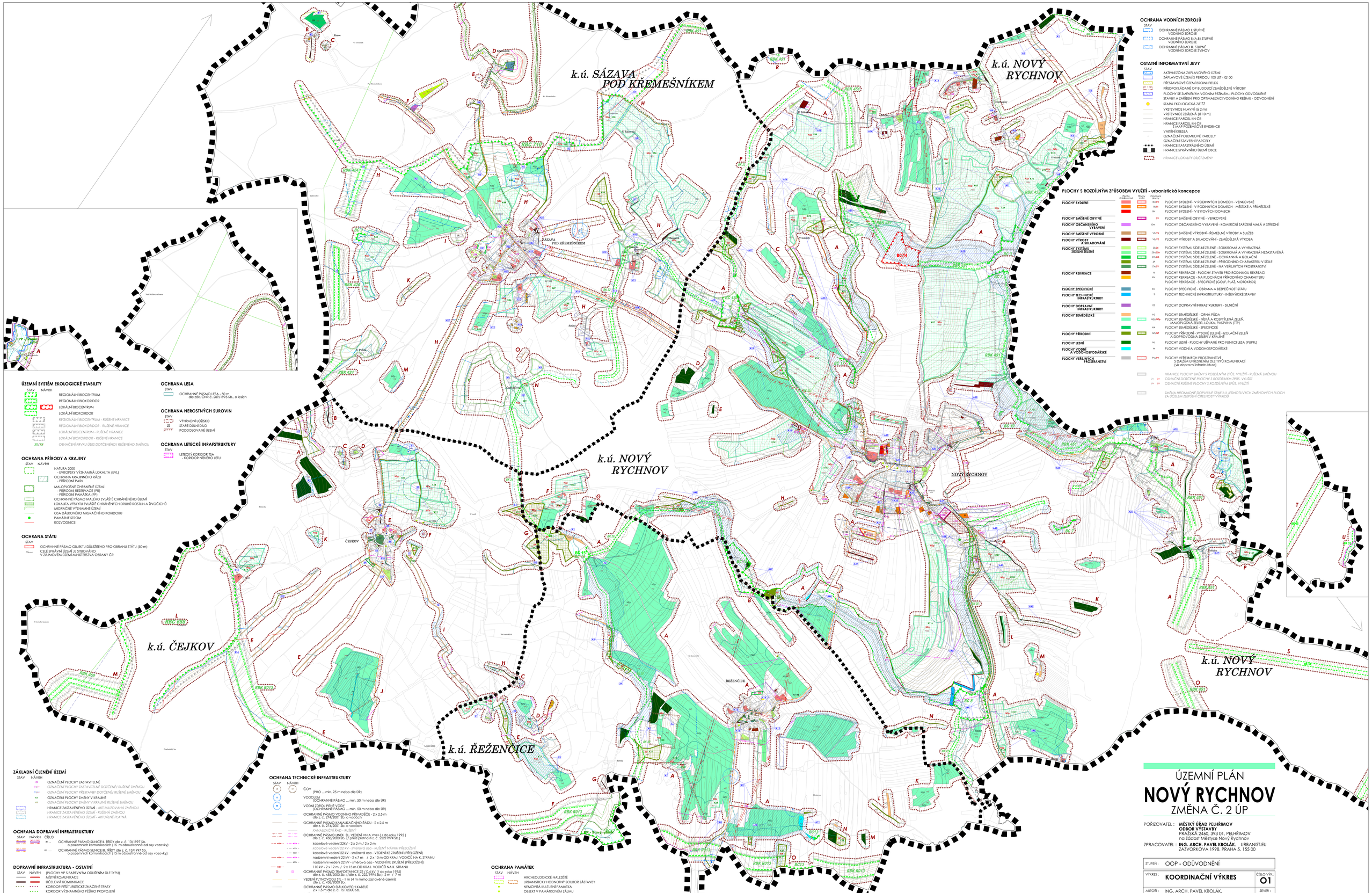

OCHRANA VODNÍCH ZDROJŮ

STAV

- OCHRANNÉ PÁSMO I. STUPNĚ VODNÍHO ZDROJE
- OCHRANNÉ PÁSMO II.(A,B) STUPNĚ VODNÍHO ZDROJE
- OCHRANNÉ PÁSMO III. STUPNĚ VODNÍHO ZDROJE ŠVIHOV

OSTATNÍ INFORMATIVNÍ JEVY

STAV

- AKTIVNÍ ZÓNA ZÁPLAVOVÉHO ÚZEMÍ
- ZÁPLAVOVÉ ÚZEMÍ S PERIODOU 100 LET - Q100
- PŘESTAVBOVÉ ÚZEMÍ BROWNFIELDS
- PŘEDPOKLÁDANÉ OP BUDOUCÍ ZEMĚDĚLSKÉ VÝROBY
- PLOCHY SE ZMĚNĚNÝM VODNÍM REŽIMEM - PLOCHY ODVODNĚNÉ
- STAVBY A ZAŘÍZENÍ PRO OPTIMALIZACI VODNÍHO REŽIMU - ODVODNĚNÍ
- STARÁ EKOLOGICKÁ ZÁTĚŽ
- VRSTEVNICE HLAVNÍ (ö 2 m)
- VRSTEVNICE ZESÍLENÁ (ö 10 m)
- HRANICE PARCEL KN ČR
- HRANICE PARCEL KN ČR Z MAP POZEMKOVÉ EVIDENCE
- VNITŘNÍ KRESBA
- OZNAČENÍ POZEMKOVÉ PARCELY
- OZNAČENÍ STAVEBNÍ PARCELY
- HRANICE KATASTRÁLNÍHO ÚZEMÍ
- HRANICE SPRÁVNÍHO ÚZEMÍ OBCE
- *HRANICE LOKALITY DÍLČÍ ZMĚNY*

PLOCHY S ROZDÍLNÝM ZPŮSOBEM VYUŽITÍ - urbanistická koncepce

	Plochy stávající	Plochy navržené	Označení ploch
PLOCHY BYDLENÍ		RV/RW	PLOCHY BYDLENÍ - V RODINNÝCH DOMECH - VENKOVSKÉ
		RB/RB	PLOCHY BYDLENÍ - V RODINNÝCH DOMECH - MĚSTSKÉ A PŘÍMĚSTSKÉ
		BH	PLOCHY BYDLENÍ - V BYTOVÝCH DOMECH
PLOCHY SMÍŠENÉ OBYTNÉ		SV	PLOCHY SMÍŠENÉ OBYTNÉ - VENKOVSKÉ
PLOCHY OBČANSKÉHO VYBAVENÍ		OH	PLOCHY OBČANSKÉHO VYBAVENÍ - KOMERČNÍ ZAŘÍZENÍ MALÁ A STŘEDNÍ
PLOCHY SMÍŠENÉ VÝROBNÍ		VS/VS	PLOCHY SMÍŠENÉ VÝROBNÍ - ŘEMESLNÉ VÝROBY A SLUŽEB
PLOCHY VÝROBY A SKLADOVÁNÍ		VZ/VZ	PLOCHY VÝROBY A SKLADOVÁNÍ - ZEMĚDĚLSKÁ VÝROBA
PLOCHY SYSTÉMU SÍDELNÍ ZELENĚ		ZU/ZU	PLOCHY SYSTÉMU SÍDELNÍ ZELENĚ - SOUKROMÁ A VYHRAZENÁ
		ZSV/ZSV	PLOCHY SYSTÉMU SÍDELNÍ ZELENĚ - SOUKROMÁ A VYHRAZENÁ NEZASTAVĚNÁ
		ZO/ZO	PLOCHY SYSTÉMU SÍDELNÍ ZELENĚ - OCHRANNÁ A IZOLAČNÍ
		ZP	PLOCHY SYSTÉMU SÍDELNÍ ZELENĚ - PŘÍRODNÍHO CHARAKTERU V SÍDLE
		ZV/ZV	PLOCHY SYSTÉMU SÍDELNÍ ZELENĚ - NA VEŘEJNÝCH PROSTRANSTVÍ
PLOCHY REKREACE		RI	PLOCHY REKREACE - PLOCHY STAVEB PRO RODINNOU REKREACI
		RN	PLOCHY REKREACE - NA PLOCHÁCH PŘÍRODNÍHO CHARAKTERU
			PLOCHY REKREACE - SPECIFICKÉ (GOLF, PLÁŽ, MOTOKROS)
PLOCHY SPECIFICKÉ		RO	PLOCHY SPECIFICKÉ - OBRANA A BEZPEČNOST STÁTU
PLOCHY TECHNICKÉ INFRASTRUKTURY		TI	PLOCHY TECHNICKÉ INFRASTRUKTURY - INŽENÝRSKÉ STAVBY
PLOCHY DOPRAVNÍ INFRASTRUKTURY		DS	PLOCHY DOPRAVNÍ INFRASTRUKTURY - SILNIČNÍ
PLOCHY ZEMĚDĚLSKÉ		NZ	PLOCHY ZEMĚDĚLSKÉ - ORNÁ PŮDA
		NSp/NSp	PLOCHY ZEMĚDĚLSKÉ - NÍVKA A ROZPTÝLENÁ ZELEŇ, MALOPLOŠNÁ ZELEŇ, LOUKA, PASTVINA (TTP)
		NX	PLOCHY ZEMĚDĚLSKÉ - SPECIFICKÉ
PLOCHY PŘÍRODNÍ		NP/NP	PLOCHY PŘÍRODNÍ - VYSOKÉ ZELENĚ - IZOLAČNÍ ZELEŇ A DOPROVODNÁ ZELEŇ V KRAJINĚ
PLOCHY LESNÍ		NL	PLOCHY LESNÍ - PLOCHY UŽÍVANÉ PRO FUNKCI LESA (PUPFL)
PLOCHY VODNÍ A VODOHOSPODÁŘSKÉ		W	PLOCHY VODNÍ A VODOHOSPODÁŘSKÉ
PLOCHY VEŘEJNÝCH PROSTRANSTVÍ		PV/PV	PLOCHY VEŘEJNÝCH PROSTRANSTVÍ S DALŠÍM UPŘESNĚNÍM DLE TYPŮ KOMUNIKACÍ (viz dopravní infrastruktura)

HRANICE PLOCHY ZMĚNY S ROZDÍLNÝM ZPŮS. VYUŽITÍ - RUŠENÁ ZMĚNOU

PV / W — *OZNAČENÍ DOTČENÉ PLOCHY S ROZDÍLNÝM ZPŮS. VYUŽITÍ*

PV / W — *OZNAČENÍ RUŠENÉ PLOCHY S ROZDÍLNÝM ZPŮS. VYUŽITÍ*

ZMĚNA HROMADNÉ DOPLŇUJE ŠRAFU U JEDNOTLIVÝCH ZMĚNOVÝCH PLOCH ZA ÚČELEM ZLEPŠENÍ ČITELNOSTI VÝKRESU

ÚZEMNÍ SYSTÉM EKOLOGICKÉ STABILITY

STAV NÁVRH

- REGIONÁLNÍ BIOCENTRUM
- REGIONÁLNÍ BIOKORIDOR
- LOKÁLNÍ BIOCENTRUM
- LOKÁLNÍ BIOKORIDOR
- *REGIONÁLNÍ BIOCENTRUM - RUŠENÉ HRANICE*
- *REGIONÁLNÍ BIOKORIDOR - RUŠENÉ HRANICE*
- *LOKÁLNÍ BIOCENTRUM - RUŠENÉ HRANICE*
- *LOKÁLNÍ BIOKORIDOR - RUŠENÉ HRANICE*
- *XX / XX — OZNAČENÍ PRVKU ÚSES DOTČENÉHO/ RUŠENÉHO ZMĚNOU*

OCHRANA PŘÍRODY A KRAJINY

STAV NÁVRH

- NATURA 2000 - EVROPSKY VÝZNAMNÁ LOKALITA (EVL)
- OCHRANA KRAJINNÉHO RÁZU - PŘÍRODNÍ PARK
- MALOPLOŠNÉ CHRÁNĚNÉ ÚZEMÍ - PŘÍRODNÍ REZERVACE (PR) - PŘÍRODNÍ PAMÁTKA (PP)
- OCHRANNÉ PÁSMO MALÉHO ZVLÁŠTĚ CHRÁNĚNÉHO ÚZEMÍ
- LOKALITA VÝSKYTU ZVLÁŠTĚ CHRÁNĚNÝCH DRUHŮ ROSTLIN A ŽIVOČICHŮ
- MIGRAČNĚ VÝZNAMNÉ ÚZEMÍ
- OSA DÁLKOVÉHO MIGRAČNÍHO KORIDORU
- PAMÁTNÝ STROM
- ROZVODNICE

OCHRANA STÁTU

STAV

- OCHRANNÉ PÁSMO OBJEKTU DŮLEŽITÉHO PRO OBRANU STÁTU (50 m)
- CELÉ SPRÁVNÍ ÚZEMÍ JE SITUOVÁNO V ZÁJMOVÉM ÚZEMÍ MINISTERSTVA OBRANY ČR

OCHRANA LESA

STAV

- OCHRANNÉ PÁSMO LESA - 50 m dle zák. ČNR č. 289/1995 Sb., o lesích

OCHRANA NEROSTNÝCH SUROVIN

STAV

- VÝHRADNÍ LOŽISKO
- Ø STARÉ DŮLNÍ DÍLO
- PODDOLOVANÉ ÚZEMÍ

OCHRANA LETECKÉ INRAFSTRUKTURY

STAV

- LETECKÝ KORIDOR TSA - KORIDOR NÍZKÉHO LETU

ZÁKLADNÍ ČLENĚNÍ ÚZEMÍ

STAV NÁVRH

- P1 — OZNAČENÍ PLOCHY ZASTAVITELNÉ
- P1/P1 — *OZNAČENÍ PLOCHY ZASTAVITELNÉ DOTČENÉ/ RUŠENÉ ZMĚNOU*
- P1/P1 — *OZNAČENÍ PLOCHY PŘESTAVBY DOTČENÉ/ RUŠENÉ ZMĚNOU*
- K1 — OZNAČENÍ PLOCHY ZMĚNY V KRAJINĚ
- K1 — *OZNAČENÍ PLOCHY ZMĚNY V KRAJINĚ RUŠENÉ ZMĚNOU*
- HRANICE ZASTAVĚNÉHO ÚZEMÍ - *AKTUALIZOVANÁ ZMĚNOU*
- *HRANICE ZASTAVĚNÉHO ÚZEMÍ - RUŠENÁ ZMĚNOU*
- *HRANICE ZASTAVĚNÉHO ÚZEMÍ - AKTUÁLNĚ PLATNÁ*

OCHRANA DOPRAVNÍ INFRASTRUKTURY

STAV NÁVRH ČÍSLO

- IR/..... — OCHRANNÉ PÁSMO SILNICE II. TŘÍDY (dle z. č. 13/1997 Sb. o pozemních komunikacích (15 m oboustranně od osy vozovky)
- III/..... — OCHRANNÉ PÁSMO SILNICE III. TŘÍDY (dle z. č. 13/1997 Sb. o pozemních komunikacích (15 m oboustranně od osy vozovky)

DOPRAVNÍ INFRASTRUKTURA - OSTATNÍ

STAV NÁVRH (PLOCHY VP S BAREVNÝM ODLIŠENÍM DLE TYPU)

- MÍSTNÍ KOMUNIKACE
- ÚČELOVÁ KOMUNIKACE
- KORIDOR PĚŠÍ TURISTICKÉ ZNAČENÉ TRASY
- KORIDOR VÝZNAMNÉHO PĚŠÍHO PROPOJENÍ
- KORIDOR NAUČNÉ STEZKY
- KORIDOR CYKLOTRASY
- KORIDOR BĚŽECKÉ SNĚHOVÉ STOPY
- ZASTÁVKA AUTOBUSU

OCHRANA TECHNICKÉ INFRASTRUKTURY

STAV NÁVRH

- ČOV (PHO ... min. 25 m nebo dle ÚR)

VODOJEM (OCHRANNÉ PÁSMO ... min. 50 m nebo dle ÚR)

VODNÍ ZDROJ PITNÉ VODY (OCHRANNÉ PÁSMO ... min. 50 m nebo dle ÚR)

- OCHRANNÉ PÁSMO VODNÍHO PŘIVADEČE - 2 x 2.5 m dle z. č. 274/2001 Sb. o vodách
- OCHRANNÉ PÁSMO GRAVITAČNÍHO ŘADU - 2 x 2.5 m dle z. č. 274/2001 Sb. o vodách
- *KANALIZAČNÍ ŘAD - RUŠENÝ*
- OCHRANNÉ PÁSMO (UNEŠ. ÚL. VEDENÍ VN A VVN (/ do roku 1995) dle z. č. 458/2000 Sb. (/ před platností z. č. 222/1994 Sb.)
  - kabelové vedení 22kV - 2 x 2 m / 2 x 2 m
  - *kabelové vedení 22 kV - směrová osa - RUŠENÝ NÁVRH PŘELOŽENÍ*
  - kabelové vedení 22 kV - směrová osa - VEDENÍ KE ZRUŠENÍ (PŘELOŽENÍ)
  - nadzemní vedení 22 kV - 2 x 7 m / 2 x 10 m CD KRAJ. VODIČŮ NA K. STRANU
  - nadzemní vedení 22 kV - směrová osa - VEDENÍ KE ZRUŠENÍ (PŘELOŽENÍ)
  - 110 kV - 2 x 12 m / 2 x 15 m CD KRAJ. VODIČŮ NA K. STRANU
- OCHRANNÉ PÁSMO TRAFOSTANICE 22 / 0.4 kV (/ do roku 1995) dle z. č. 458/2000 Sb. (Úče z. č. 222/1994 Sb.) 2 m / 7 m
- VEDENÍ PLYNOVODU STL ... 1 m (4 m mimo zastavěné území)
- OCHRANNÉ PÁSMO DÁLKOVÝCH KABELŮ 2 x 1,5 m dle z. č. 151/2000 Sb.
- SMĚROVÉ VYSÍLANÉ RRIT
- OCHRANNÉ PÁSMO RADIOVÉHO SMĚROVÉHO SPOJE
- OCHRANNÉ PÁSMO TELEKOMUNIKAČNÍHO STOŽÁRU - 30 m dle z. č. 151/2000 Sb.

OCHRANA PAMÁTEK

STAV NÁVRH

- ARCHEOLOGICKÉ NALEZIŠTĚ
- URBANISTICKY HODNOTNÝ SOUBOR ZÁSTAVBY
- NEMOVITÁ KULTURNÍ PAMÁTKA
- OBJEKT V PAMÁTKOVÉM ZÁJMU
- MÍSTA PRO PAMÁTNÍKY OBĚTEM I. A II. SVĚTOVÉ VÁLKY

ÚZEMNÍ PLÁN
NOVÝ RYCHNOV
ZMĚNA Č. 2 ÚP

POŘIZOVATEL : **MĚSTKÝ ÚŘAD PELHŘIMOV**
ODBOR VÝSTAVBY
PRAŽSKÁ 2460, 393 01, PELHŘIMOV
na žádost Městyse Nový Rychnov

ZPRACOVATEL : **ING. ARCH. PAVEL KROLÁK**, URBANIST.EU
ZÁZVORKOVA 1998, PRAHA 5, 155 00

STUPEŇ :	OOP - ODŮVODNĚNÍ
VÝKRES :	**KOORDINAČNÍ VÝKRES**
ČÍSLO VÝK.:	**01**
AUTOŘI :	ING. ARCH. PAVEL KROLÁK, ING. EVA ŘEZNÍČKOVÁ, ING. MICHAL ŠATAVA
SEVER :	
MĚŘÍTKO :	**1 : 10 000**
DATUM :	**07/ 2020**
PARÉ :	

DOKUMENTACE JE CHRÁNĚNA DLE AUTORSKÉHO ZÁKONA